620X770

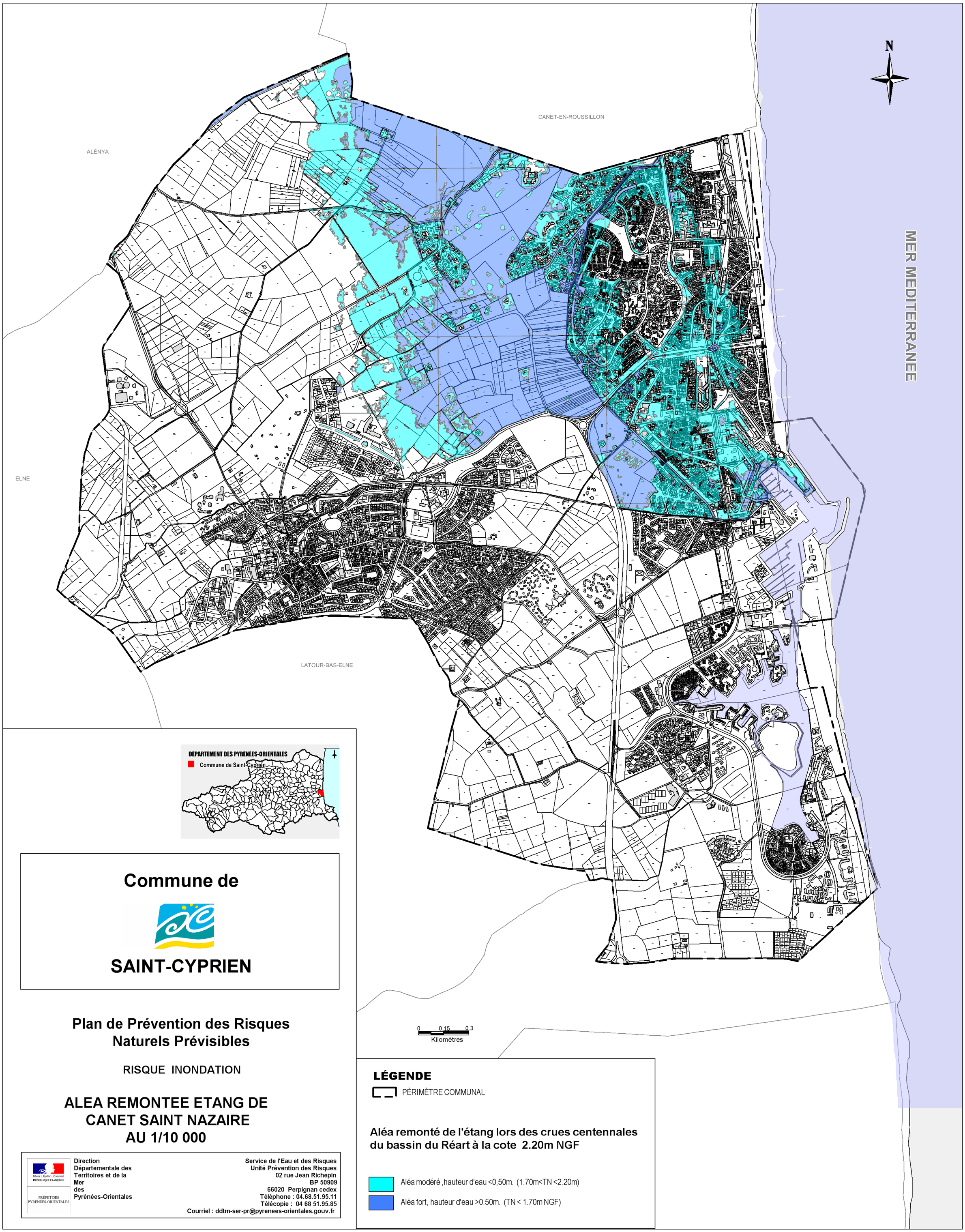

Commune de

SAINT-CYPRIEN

Plan de Prévention des Risques Naturels Prévisibles

RISQUE INONDATION

ALEA REMONTEE ETANG DE CANET SAINT NAZAIRE AU 1/10 000

Liberté • Égalité • Fraternité
RÉPUBLIQUE FRANÇAISE
PRÉFET DES PYRÉNÉES-ORIENTALES

Direction Départementale des Territoires et de la Mer des Pyrénées-Orientales

Service de l'Eau et des Risques
Unité Prévention des Risques
02 rue Jean Richepin
BP 50909
66020 Perpignan cedex
Téléphone : 04.68.51.95.11
Télécopie : 04 68 51.95.85
Courriel : ddtm-ser-pr@pyrenees-orientales.gouv.fr

LÉGENDE

PÉRIMÈTRE COMMUNAL

Aléa remonté de l'étang lors des crues centennales du bassin du Réart à la cote 2.20m NGF

- Aléa modéré ,hauteur d'eau <0,50m. (1.70m<TN <2.20m)
- Aléa fort, hauteur d'eau >0.50m. (TN < 1.70m NGF)